ПАМЯТЬ НАРОДА
1941–1945

Альбом участника
Великой Отечественной войны

Акимов Алексей Алексеевич

Красноармеец

Альбом сформирован
на портале «Память народа»
www.pamyat-naroda.ru

Акимов Алексей Алексеевич

ПАМЯТЬ НАРОДА 1941–1945

Звание	красноармеец
Дата рождения	__.__.1920
Места службы	795 артиллерийский полк 82 стрелковой дивизии; 795 артиллерийский полк 82 стрелковой дивизии; 795 артиллерийский полк 82 стрелковой дивизии

Акимов Алексей Алексеевич

ПАМЯТЬ НАРОДА 1941–1945

Награды героя

Медаль «За отвагу»
1944г.

Орден Красной Звезды
1945г.

Орден Красной Звезды
1945г.

Акимов Алексей Алексеевич

Документы

ПАМЯТЬ НАРОДА 1941–1945

Награждение: Медаль «За отвагу» 4

Награждение: Орден Красной Звезды 7

Награждение: Орден Красной Звезды 12

Информация из военкоматов 16

Акимов Алексей Алексеевич

1944 — Награждение: Медаль «За отвагу»

ПАМЯТЬ НАРОДА 1941–1945

Звание	красноармеец
Дата рождения	__.__.1920
Дата призыва	27.07.1944
Места службы	795 ап 82 сд 3 ПрибФ
Дата документа о награждении	18.10.1944

Подвиг

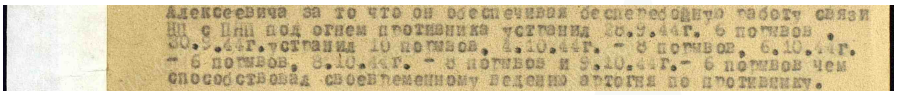

Оригинал документа находится в Центральном архиве Министерства обороны РФ (доступен для посещения гражданами РФ), Фонд: 33, Опись: 686196, Ящик/дело: 2123

Акимов Алексей Алексеевич

1944 — Награждение: Медаль «За отвагу»

Первая страница приказа

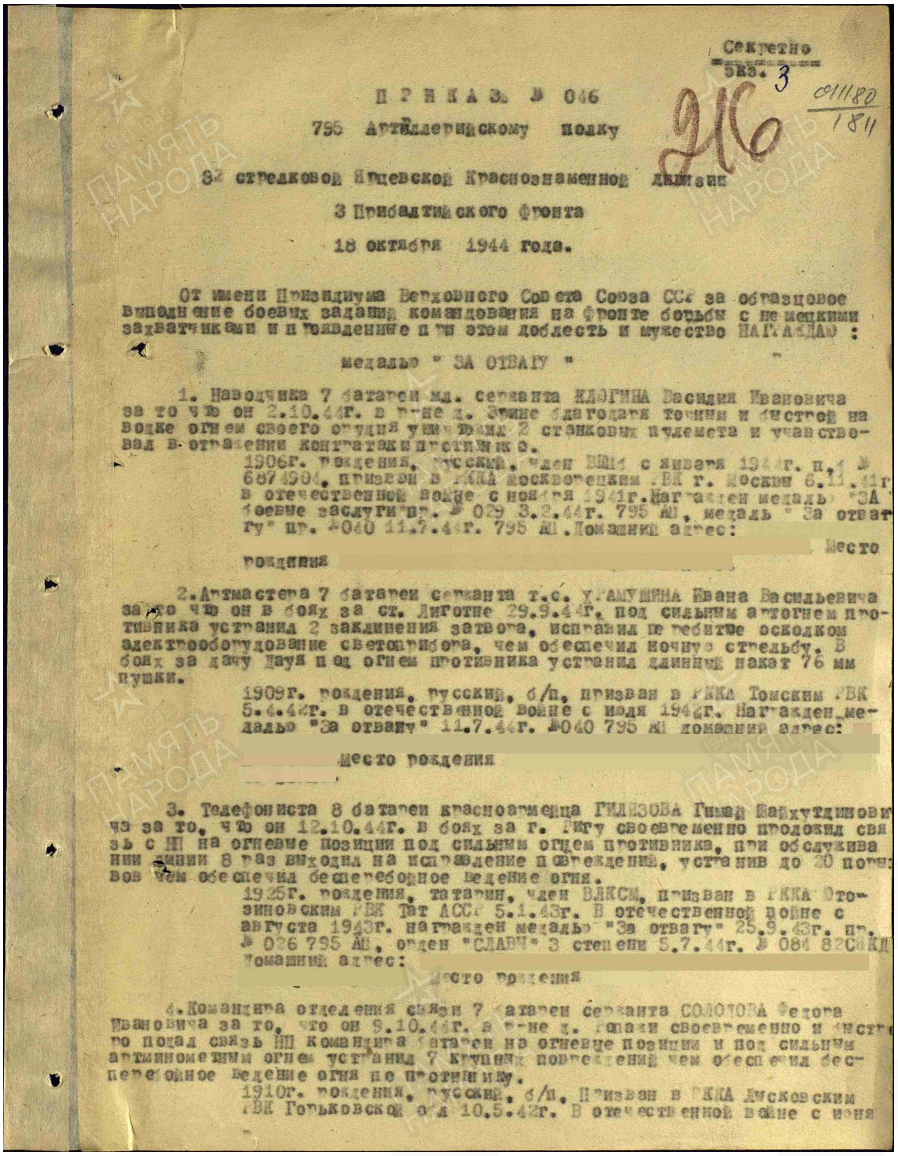

Секретно
Экз. 3

216

011180
1811

ПРИКАЗ № 046

795 Артиллерийскому полку

82 стрелковой Ярцевской Краснознаменной дивизии

3 Прибалтийского фронта

18 октября 1944 года.

От имени Президиума Верховного Совета Союза ССР за образцовое выполнение боевых заданий командования на фронте борьбы с немецкими захватчиками и проявленные при этом доблесть и мужество НАГРАЖДАЮ:

медалью " ЗА ОТВАГУ "

1. Наводчика 7 батареи мл. сержанта КЛЮГИНА Василия Ивановича за то что он 2.10.44г. в р-не д. Зрине благодаря точным и быстрой наводке огнем своего орудия уничтожил 2 станковых пулемета и участвовал в отражении контратаки противника.

1906г. рождения, русский, член ВЛКСМ с января 1944г. п.б. № 6874904, призван в РККА Москворецким РВК г. Москвы 6.11.41г в отечественной войне с ноября 1941г. Награжден медалью "ЗА боевые заслуги" пр. № 029 3.2.44г. 795 АП, медаль " За отвагу" пр. №040 11.7.44г. 795 АП. Домашний адрес:

Место рождения

2. Артмастера 7 батареи сержанта т.с. ХРАМУШИНА Ивана Васильевича за то что он в боях за ст. Диготне 29.9.44г. под сильным артогнем противника устранил 2 заклинения затвора, исправил перебитое осколком электрооборудование светоприбора, чем обеспечил ночную стрельбу. В боях за дачу Дауя под огнем противника устранил длинный накат 76 мм пушки.

1909г. рождения, русский, б/п, призван в РККА Томским РВК 5.4.42г. в отечественной войне с июля 1942г. Награжден медалью "За отвагу" 11.7.44г. №040 795 АП домашний адрес:

Место рождения

3. Телефониста 8 батареи красноармейца ГИЛЯЗОВА Гимая Шайхутдиновича за то, что он 12.10.44г. в боях за г. Ригу своевременно продолжил связь с НП на огневые позиции под сильным огнем противника, при обслуживании линии 8 раз выходил на исправление повреждений, устранив до 20 порывов чем обеспечил бесперебойное ведение огня.

1925г. рождения, татарин, член ВЛКСМ, призван в РККА Ютозиновским РВК Тат АССР 5.1.43г. В отечественной войне с августа 1943г. награжден медалью "За отвагу" 25.9.43г. пр. № 026 795 АП, орден "СЛАВЫ" 3 степени 5.7.44г. № 084 82СЯКД Домашний адрес:

Место рождения

4. Командира отделения связи 7 батареи сержанта СОЛОДОВА Федора Ивановича за то, что он 9.10.44г. в р-не д. Ропажи своевременно и быстро подал связь НП командира батареи на огневые позиции и под сильным артминометным огнем устранил 7 крупных повреждений чем обеспечил бесперебойное ведение огня по противнику.

1910г. рождения, русский, б/п, Призван в РККА Лысковским РВК Горьковской обл 10.5.42г. В отечественной войне с июня

Оригинал документа находится в Центральном архиве Министерства обороны РФ (доступен для посещения гражданами РФ), Фонд: 33, Опись: 686196, Ящик/дело: 2123

1944 — Награждение: Медаль «За отвагу»

Наградной список

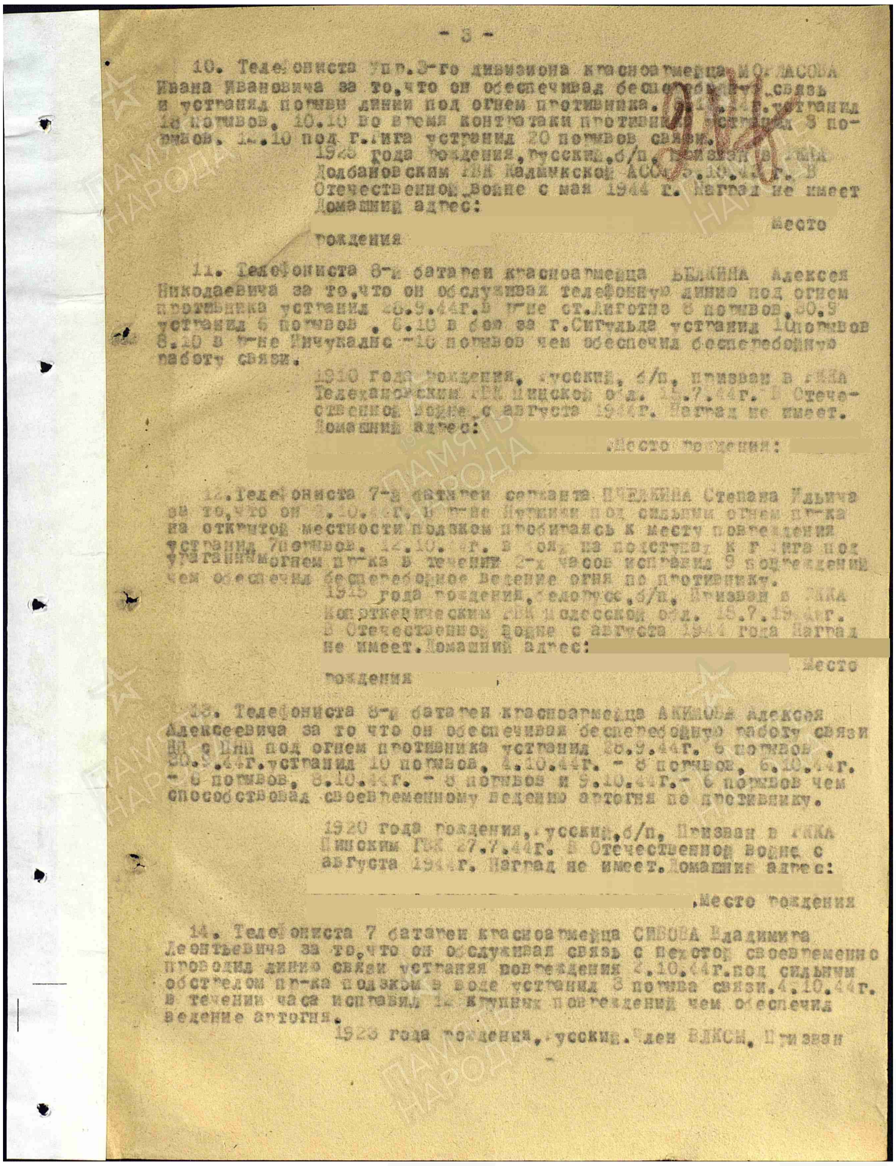

- 3 -

10. Телефониста упр.3-го дивизиона красноармейца МОРЛАСОВА Ивана Ивановича за то,что он обеспечивал бесперебойную связь и устранял порывы линии под огнем противника. ..10.44г. устранил 18 порывов. 10.10 во время контратаки противника устранил 8 порывов. 12.10 под г.Рига устранил 20 порывов связи.

1925 года рождения,русский,б/п. Призван в РККА Додбановским РВК Калмыкской АССР 5.10.44 г. В Отечественной войне с мая 1944 г. Наград не имеет Домашний адрес: место рождения

11. Телефониста 8-й батареи красноармейца БЕЛКИНА Алексея Николаевича за то,что он обслуживал телефонную линию под огнем противника устранил 28.9.44г.в р-не ст.Лиготне 8 порывов,30.9 устранил 6 порывов , 6.10 в бою за г.Сигульда устранил 10порывов 8.10 в р-не Инчукалнс -10 порывов чем обеспечил бесперебойную работу связи.

1910 года рождения, русский, б/п, призван в РККА Телехановским РВК Пинской обл. 15.7.44г. В Отечественной войне с августа 1944г. Наград не имеет. Домашний адрес: .Место рождения:

12.Телефониста 7-й батареи сержанта ПЧЕЛКИНА Степана Ильича за то,что он 8.10.44г. в р-не Иткини под сильным огнем пр-ка на открытой местности ползком пробираясь к месту повреждения устранил 7порывов. 12.10.44г. в бою на подступах к г.Рига под ураганным огнем пр-ка в течении 2-х часов исправил 9 повреждений чем обеспечил бесперебойное ведение огня по противнику.

1915 года рождения,белорус,б/п, Призван в РККА Коротк...ческим РВК Полесской обл. 15.7.1944г. В Отечественной войне с августа 1944 года Наград не имеет.Домашний адрес: место рождения ,

13. Телефониста 8-й батареи красноармейца АКИМОВА Алексея Алексеевича за то что он обеспечивая бесперебойную работу связи НП с ОП под огнем противника устранил 26.9.44г. 6 порывов , 30.9.44г.устранил 10 порывов, 4.10.44г. - 8 порывов, 6.10.44г. - 6 порывов, 8.10.44г. - 8 порывов и 9.10.44г.- 6 порывов чем способствовал своевременному ведению артогня по противнику.

1920 года рождения, русский,б/п, Призван в РККА Пинским ГВК 27.7.44г. В Отечественной войне с августа 1944г. Наград не имеет.Домашний адрес: ,Место рождения

14. Телефониста 7 батареи красноармейца СИВОВА Владимира Леонтьевича за то,что он обслуживал связь с пехотой своевременно проводил линию связи устраняя повреждения 2.10.44г.под сильным обстрелом пр-ка ползком в воде устранил 3 порыва связи.4.10.44г. в течении часа исправил 12 крупных повреждений чем обеспечил ведение артогня.

1923 года рождения, русский. Член ВЛКСМ, Призван

Оригинал документа находится в Центральном архиве Министерства обороны РФ (доступен для посещения гражданами РФ), Фонд: 33, Опись: 686196, Ящик/дело: 2123

Акимов Алексей Алексеевич

1945 — Награждение: Орден Красной Звезды

ПАМЯТЬ НАРОДА 1941–1945

Звание	красноармеец
Дата рождения	__.__.1920
Дата призыва	__.__.1940
Места службы	795 ап 82 сд
Дата документа о награждении	25.02.1945

Подвиг

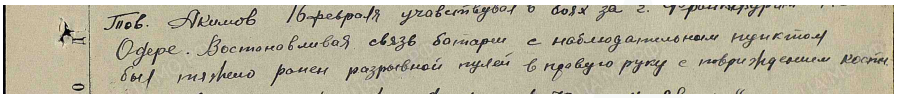

Оригинал документа находится в Центральном архиве Министерства обороны РФ (доступен для посещения гражданами РФ), Фонд: 33, Опись: 686196, Ящик/дело: 6092

Акимов Алексей Алексеевич

1945 — Награждение: Орден Красной Звезды

ПАМЯТЬ НАРОДА 1941–1945

Первая страница приказа

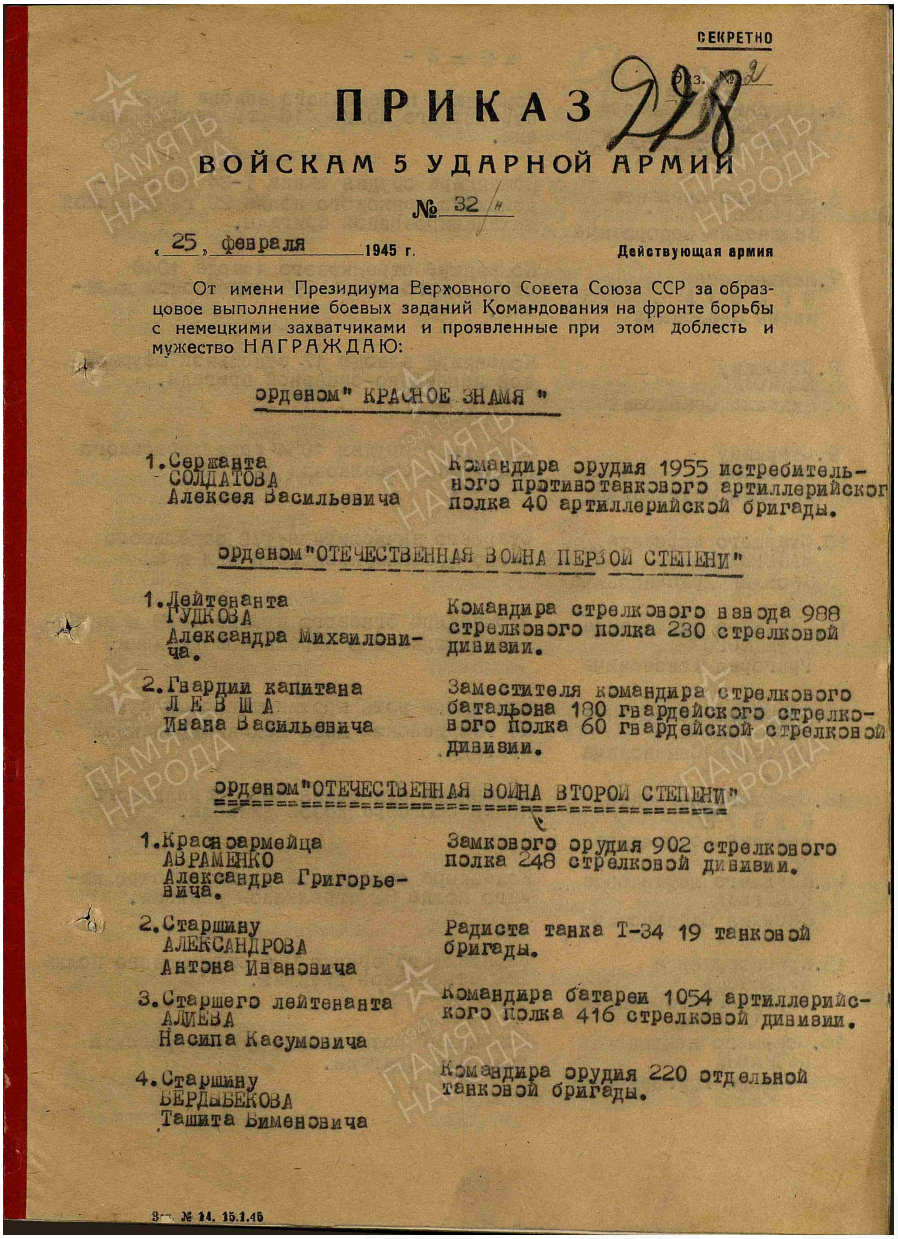

СЕКРЕТНО

Экз. №

ПРИКАЗ 228

ВОЙСКАМ 5 УДАРНОЙ АРМИИ

№ 32/н

«25» февраля 1945 г. Действующая армия

От имени Президиума Верховного Совета Союза ССР за образцовое выполнение боевых заданий Командования на фронте борьбы с немецкими захватчиками и проявленные при этом доблесть и мужество НАГРАЖДАЮ:

орденом" КРАСНОЕ ЗНАМЯ "

1. Сержанта СОЛДАТОВА Алексея Васильевича — Командира орудия 1955 истребительного противотанкового артиллерийского полка 40 артиллерийской бригады.

орденом"ОТЕЧЕСТВЕННАЯ ВОЙНА ПЕРВОЙ СТЕПЕНИ"

1. Лейтенанта ГУДКОВА Александра Михайловича. — Командира стрелкового взвода 988 стрелкового полка 280 стрелковой дивизии.

2. Гвардии капитана ЛЕВША Ивана Васильевича — Заместителя командира стрелкового батальона 180 гвардейского стрелкового полка 60 гвардейской стрелковой дивизии.

орденом"ОТЕЧЕСТВЕННАЯ ВОЙНА ВТОРОЙ СТЕПЕНИ"

1. Красноармейца АВРАМЕНКО Александра Григорьевича. — Замкового орудия 902 стрелкового полка 248 стрелковой дивизии.

2. Старшину АЛЕКСАНДРОВА Антона Ивановича — Радиста танка Т-34 19 танковой бригады.

3. Старшего лейтенанта АЛИЕВА Насипа Касумовича — Командира батареи 1054 артиллерийского полка 416 стрелковой дивизии.

4. Старшину БЕРДЫБЕКОВА Ташита Бименовича — Командира орудия 220 отдельной танковой бригады.

Зак. № 14. 15.1.45

Оригинал документа находится в Центральном архиве Министерства обороны РФ (доступен для посещения гражданами РФ), Фонд: 33, Опись: 686196, Ящик/дело: 6092

Акимов Алексей Алексеевич

1945 — Награждение: Орден Красной Звезды

ПАМЯТЬ НАРОДА 1941–1945

Наградной список

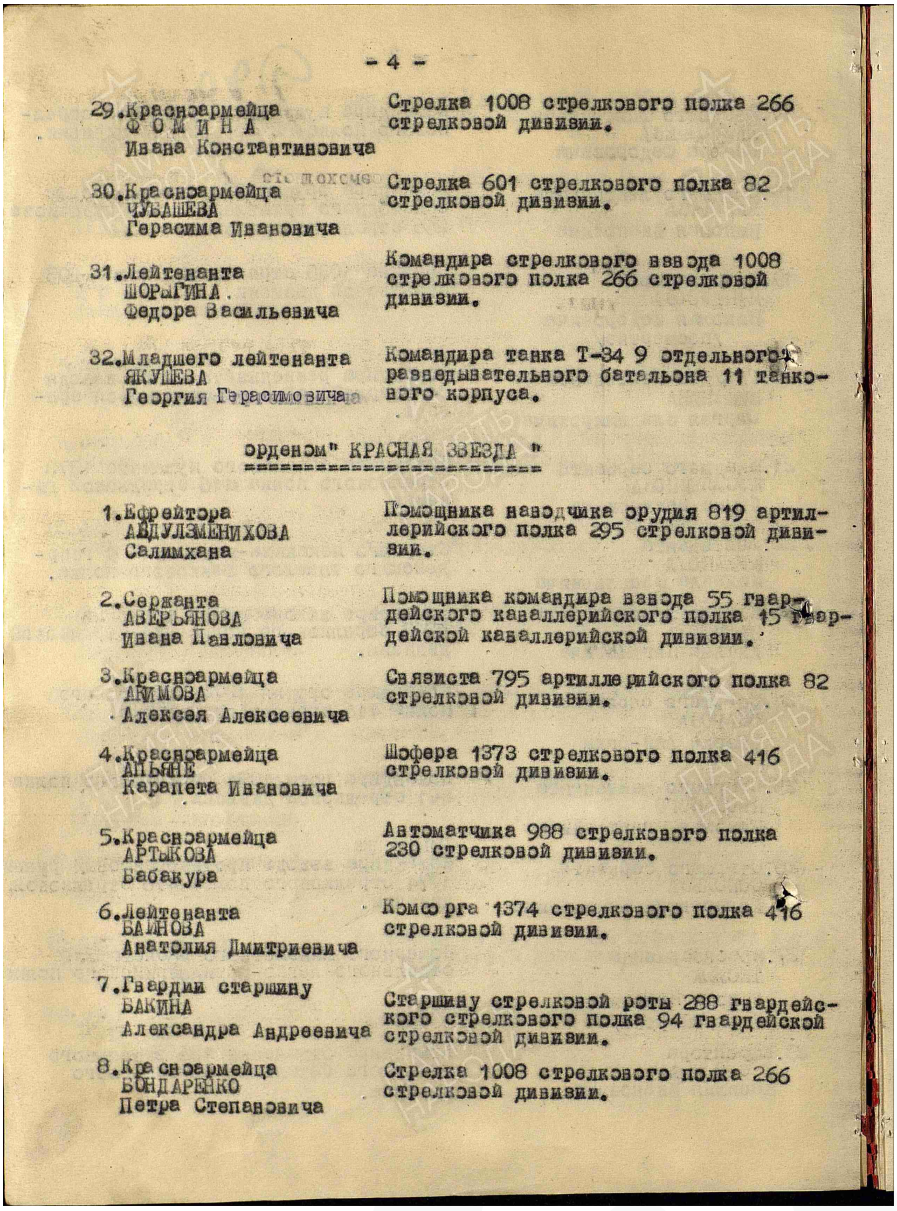

- 4 -

29. Красноармейца ФОМИНА Ивана Константиновича — Стрелка 1008 стрелкового полка 266 стрелковой дивизии.

30. Красноармейца ЧУБАШЕВА Герасима Ивановича — Стрелка 601 стрелкового полка 82 стрелковой дивизии.

31. Лейтенанта ШОРЫГИНА Федора Васильевича — Командира стрелкового взвода 1008 стрелкового полка 266 стрелковой дивизии.

32. Младшего лейтенанта ЯКУШЕВА Георгия Герасимовича — Командира танка Т-34 9 отдельного разведывательного батальона 11 танкового корпуса.

орденом" КРАСНАЯ ЗВЕЗДА "

1. Ефрейтора АБДУЛЯМЕНИХОВА Салимхана — Помощника наводчика орудия 819 артиллерийского полка 295 стрелковой дивизии.

2. Сержанта АВЕРЬЯНОВА Ивана Павловича — Помощника командира взвода 55 гвардейского кавалерийского полка 15 гвардейской кавалерийской дивизии.

3. Красноармейца АКИМОВА Алексея Алексеевича — Связиста 795 артиллерийского полка 82 стрелковой дивизии.

4. Красноармейца АПЬЯНЕ Карапета Ивановича — Шофера 1373 стрелкового полка 416 стрелковой дивизии.

5. Красноармейца АРТЫКОВА Бабакура — Автоматчика 988 стрелкового полка 280 стрелковой дивизии.

6. Лейтенанта БАЙНОВА Анатолия Дмитриевича — Комсорга 1374 стрелкового полка 416 стрелковой дивизии.

7. Гвардии старшину БАКИНА Александра Андреевича — Старшину стрелковой роты 288 гвардейского стрелкового полка 94 гвардейской стрелковой дивизии.

8. Красноармейца БОНДАРЕНКО Петра Степановича — Стрелка 1008 стрелкового полка 266 стрелковой дивизии.

Оригинал документа находится в Центральном архиве Министерства обороны РФ (доступен для посещения гражданами РФ), Фонд: 33, Опись: 686196, Ящик/дело: 6092

Акимов Алексей Алексеевич

1945 — Награждение: Орден Красной Звезды

ПАМЯТЬ НАРОДА 1941–1945

Наградной лист

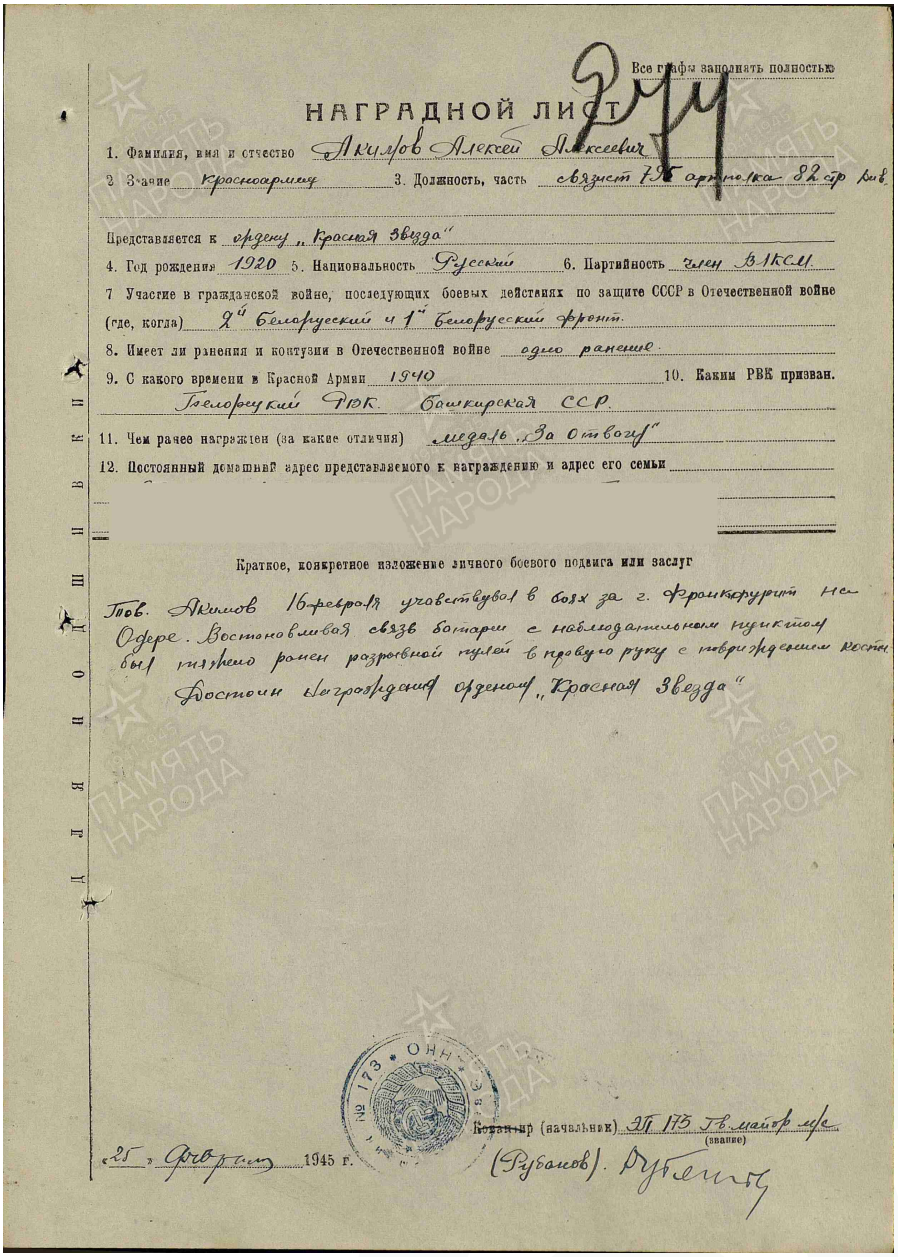

Все графы заполнять полностью

НАГРАДНОЙ ЛИСТ

1. Фамилия, имя и отчество Акимов Алексей Алексеевич
2. Звание красноармеец 3. Должность, часть связист 795 артполка 82 стр. див.

Представляется к ордену „Красная Звезда"

4. Год рождения 1920 5. Национальность Русский 6. Партийность член ВЛКСМ
7. Участие в гражданской войне, последующих боевых действиях по защите СССР в Отечественной войне (где, когда) 2й Белорусский и 1й Белорусский фронт.
8. Имеет ли ранения и контузии в Отечественной войне одно ранение.
9. С какого времени в Красной Армии 1940 10. Каким РВК призван. Белорецкий РВК. Башкирская ССР.
11. Чем ранее награжден (за какие отличия) медаль „За Отвагу"
12. Постоянный домашний адрес представляемого к награждению и адрес его семьи

Краткое, конкретное изложение личного боевого подвига или заслуг

Тов. Акимов 16 февраля участвовал в боях за г. Франкфурт на Одере. Восстановливая связь батареи с наблюдательным пунктом был тяжело ранен разрывной пулей в правую руку с повреждением кости.

Достоин награждения орденом „Красная Звезда"

Командир (начальник) ЭП 175 Гв. майор м/с (звание)

«25» февраля 1945 г. (Рубанов). Рубанов

Оригинал документа находится в Центральном архиве Министерства обороны РФ (доступен для посещения гражданами РФ), Фонд: 33, Опись: 686196, Ящик/дело: 6092

Акимов Алексей Алексеевич

1945 — Награждение: Орден Красной Звезды

ПАМЯТЬ НАРОДА 1941–1945

Наградной лист

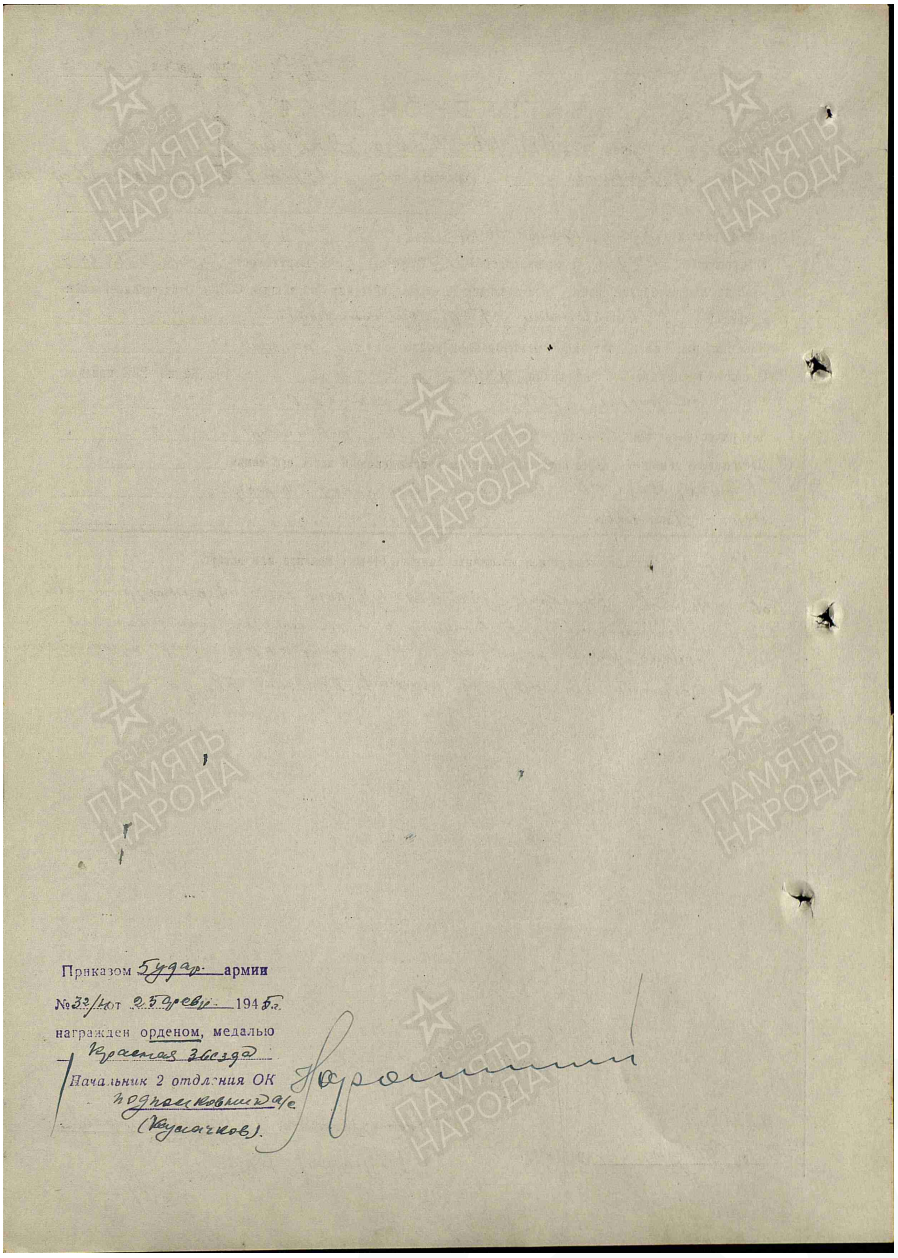

Оригинал документа находится в Центральном архиве Министерства обороны РФ (доступен для посещения гражданами РФ), Фонд: 33, Опись: 686196, Ящик/дело: 6092

Акимов Алексей Алексеевич

1945 — Награждение: Орден Красной Звезды

Звание	красноармеец
Дата рождения	__.__.1920
Дата призыва	27.07.1944
Места службы	795 ап 82 сд 47 А 1 БелФ
Дата документа о награждении	16.03.1945

Подвиг

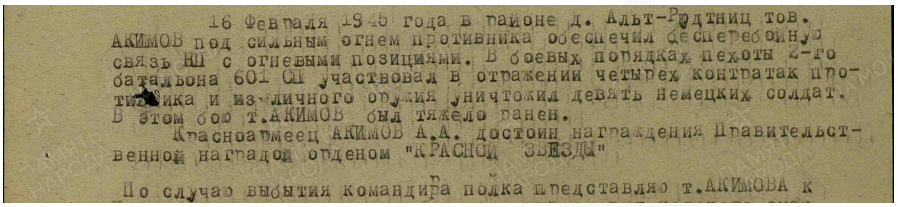

16 Февраля 1945 года в районе д. Альт-Родтниц тов. АКИМОВ под сильным огнем противника обеспечил бесперебойную связь НШ с огневыми позициями. В боевых порядках пехоты 2-го батальона 601 СП участвовал в отражении четырех контратак противника и из личного оружия уничтожил девять Немецких солдат. В этом бою т.АКИМОВ был тяжело ранен.

Красноармеец АКИМОВ А.А. достоин награждения Правительственной наградой орденом "КРАСНОЙ ЗВЕЗДЫ"

По случаю выбытия командира полка представляю т.АКИМОВА К

Оригинал документа находится в Центральном архиве Министерства обороны РФ (доступен для посещения гражданами РФ), Фонд: 33, Опись: 686196, Ящик/дело: 6582

Акимов Алексей Алексеевич

1945 — Награждение: Орден Красной Звезды

ПАМЯТЬ НАРОДА 1941–1945

Наградной список

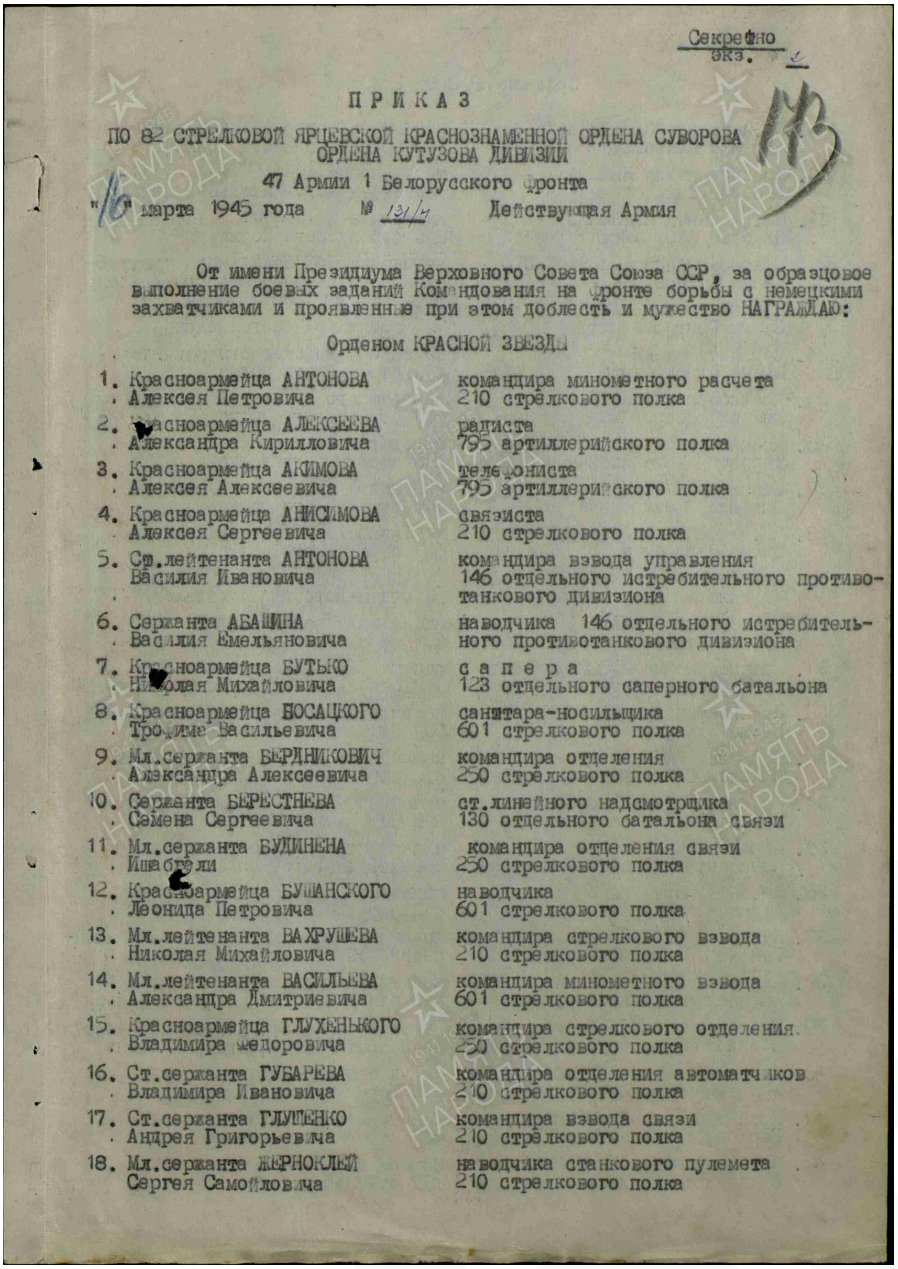

Секретно
Экз. № 2

ПРИКАЗ

ПО 82 СТРЕЛКОВОЙ ЯРЦЕВСКОЙ КРАСНОЗНАМЕННОЙ ОРДЕНА СУВОРОВА ОРДЕНА КУТУЗОВА ДИВИЗИИ

47 Армии 1 Белорусского фронта

"16" марта 1945 года № 131/н Действующая Армия

От имени Президиума Верховного Совета Союза ССР, за образцовое выполнение боевых заданий Командования на фронте борьбы с немецкими захватчиками и проявленные при этом доблесть и мужество НАГРАЖДАЮ:

Орденом КРАСНОЙ ЗВЕЗДЫ

1. Красноармейца АНТОНОВА Алексея Петровича — командира минометного расчета 210 стрелкового полка
2. Красноармейца АЛЕКСЕЕВА Александра Кирилловича — радиста 795 артиллерийского полка
3. Красноармейца АКИМОВА Алексея Алексеевича — телефониста 795 артиллерийского полка
4. Красноармейца АНИСИМОВА Алексея Сергеевича — связиста 210 стрелкового полка
5. Ст.лейтенанта АНТОНОВА Василия Ивановича — командира взвода управления 146 отдельного истребительного противотанкового дивизиона
6. Сержанта АБАШИНА Василия Емельяновича — наводчика 146 отдельного истребительного противотанкового дивизиона
7. Красноармейца БУТЫКО Николая Михайловича — сапера 123 отдельного саперного батальона
8. Красноармейца БОСАЦКОГО Трофима Васильевича — санитара-носильщика 601 стрелкового полка
9. Мл.сержанта БЕРДНИКОВИЧ Александра Алексеевича — командира отделения 250 стрелкового полка
10. Сержанта БЕРЕСТНЕВА Семена Сергеевича — ст.линейного надсмотрщика 130 отдельного батальона связи
11. Мл.сержанта БУДИНЕНА Ишабели — командира отделения связи 250 стрелкового полка
12. Красноармейца БУШАНСКОГО Леонида Петровича — наводчика 601 стрелкового полка
13. Мл.лейтенанта ВАХРУШЕВА Николая Михайловича — командира стрелкового взвода 210 стрелкового полка
14. Мл.лейтенанта ВАСИЛЬЕВА Александра Дмитриевича — командира минометного взвода 601 стрелкового полка
15. Красноармейца ГЛУХЕНЬКОГО Владимира Федоровича — командира стрелкового отделения 250 стрелкового полка
16. Ст.сержанта ГУБАРЕВА Владимира Ивановича — командира отделения автоматчиков 210 стрелкового полка
17. Ст.сержанта ГЛУЩЕНКО Андрея Григорьевича — командира взвода связи 210 стрелкового полка
18. Мл.сержанта ЖЕРНОКЛЕЙ Сергея Самойловича — наводчика станкового пулемета 210 стрелкового полка

Оригинал документа находится в Центральном архиве Министерства обороны РФ (доступен для посещения гражданами РФ), Фонд: 33, Опись: 686196, Ящик/дело: 6582

Акимов Алексей Алексеевич

1945 — Награждение: Орден Красной Звезды

Наградной лист

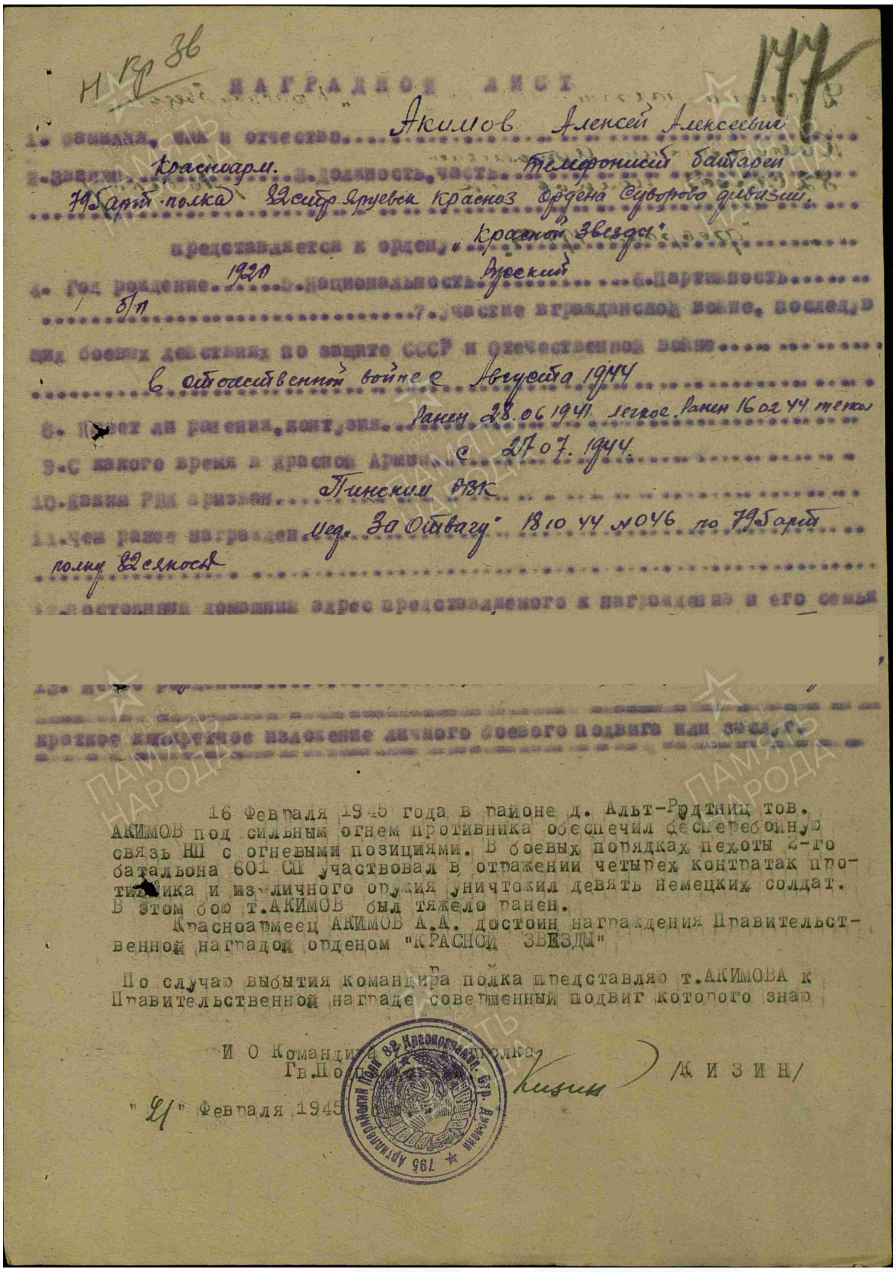

Н Кр 36

174

НАГРАДНОЙ ЛИСТ

1. Фамилия, имя и отчество. Акимов Алексей Алексеевич

2. Звание. Красноарм. 3. Должность, часть. телефонист батареи 79 Гарт полка 82 стр Ярцевск Краснознам. ордена Суворова дивизии.

Представляется к ордену „Красной Звезды“

4. Год рождения. 1920 5. Национальность. Русский 6. Партийность. б/п

7. Участие в гражданской войне, последующих боевых действиях по защите СССР и отечественной войне. в отечественной войне с Августа 1944

8. Имеет ли ранения, контузии. Ранен 28.06.1941 легкое. Ранен 16.02.44 тяжел

9. С какого времени в Красной Армии. с 27.07.1944

10. Каким РВК призван. Пинским РВК

11. Чем ранее награжден. Мед. „За Отвагу“ 18.10.44 №046 по 79 Гарт полку 82 сд

12. Постоянный домашний адрес представляемого к награждению и его семьи

1. Краткое конкретное изложение личного боевого подвига или заслуг.

16 Февраля 1945 года в районе д. Альт-Рудниц тов. АКИМОВ под сильным огнем противника обеспечил бесперебойную связь НП с огневыми позициями. В боевых порядках пехоты 2-го батальона 601 СП участвовал в отражении четырех контратак противника и из личного оружия уничтожил девять немецких солдат. В этом бою т.АКИМОВ был тяжело ранен.

Красноармеец АКИМОВ А.А. достоин награждения Правительственной наградой орденом "КРАСНОЙ ЗВЕЗДЫ"

По случаю выбытия командира полка представляю т.АКИМОВА к Правительственной награде совершенный подвиг которого знаю

И О Командира полка
Гв.Подполковник /ЖИЗИН/

"21" Февраля 1945

Оригинал документа находится в Центральном архиве Министерства обороны РФ (доступен для посещения гражданами РФ), Фонд: 33, Опись: 686196, Ящик/дело: 6582

Акимов Алексей Алексеевич

1945 — Награждение: Орден Красной Звезды

ПАМЯТЬ НАРОДА 1941–1945

Наградной лист

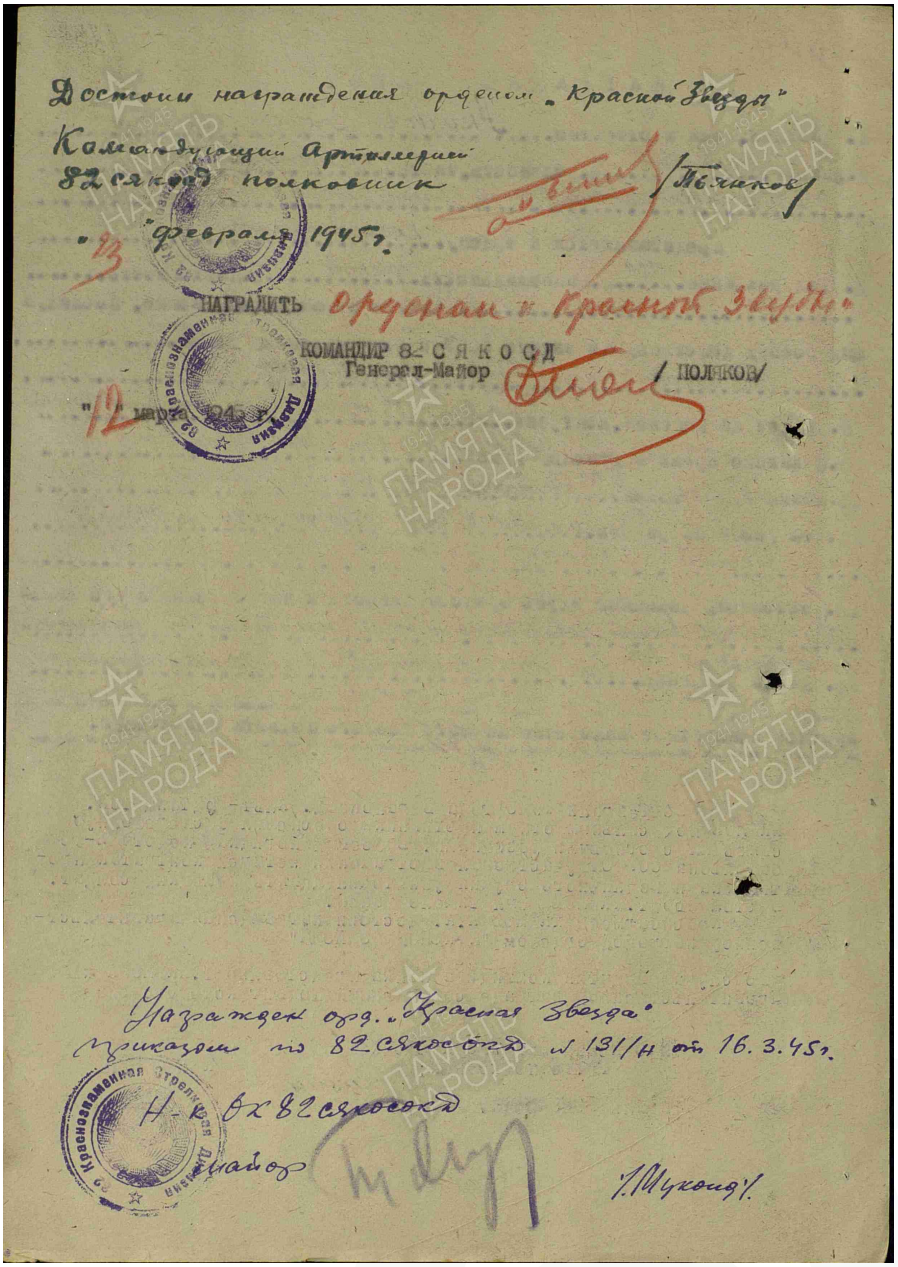

Оригинал документа находится в Центральном архиве Министерства обороны РФ (доступен для посещения гражданами РФ), Фонд: 33, Опись: 686196, Ящик/дело: 6582

Акимов Алексей Алексеевич

Информация из военкоматов

ПАМЯТЬ НАРОДА 1941–1945

Звание	рядовой
Дата призыва	16.02.1945
Место призыва	Белорецким РВК

Электронный образ документа отсутствует. Источник информации: военкомат по месту учета